Projekt	Sanierung/Ausbau Pfadiheim "St. Mauritius", Gobenweg 2, 4143 Dornach, Parzelle Nr. 1212
Bauherrschaft	Hüttenverein St. Mauritius, Gobenweg 2, 4143 Dornach
Grundeigentümer	Hüttenverein St. Mauritius, Gobenweg 2, 4143 Dornach

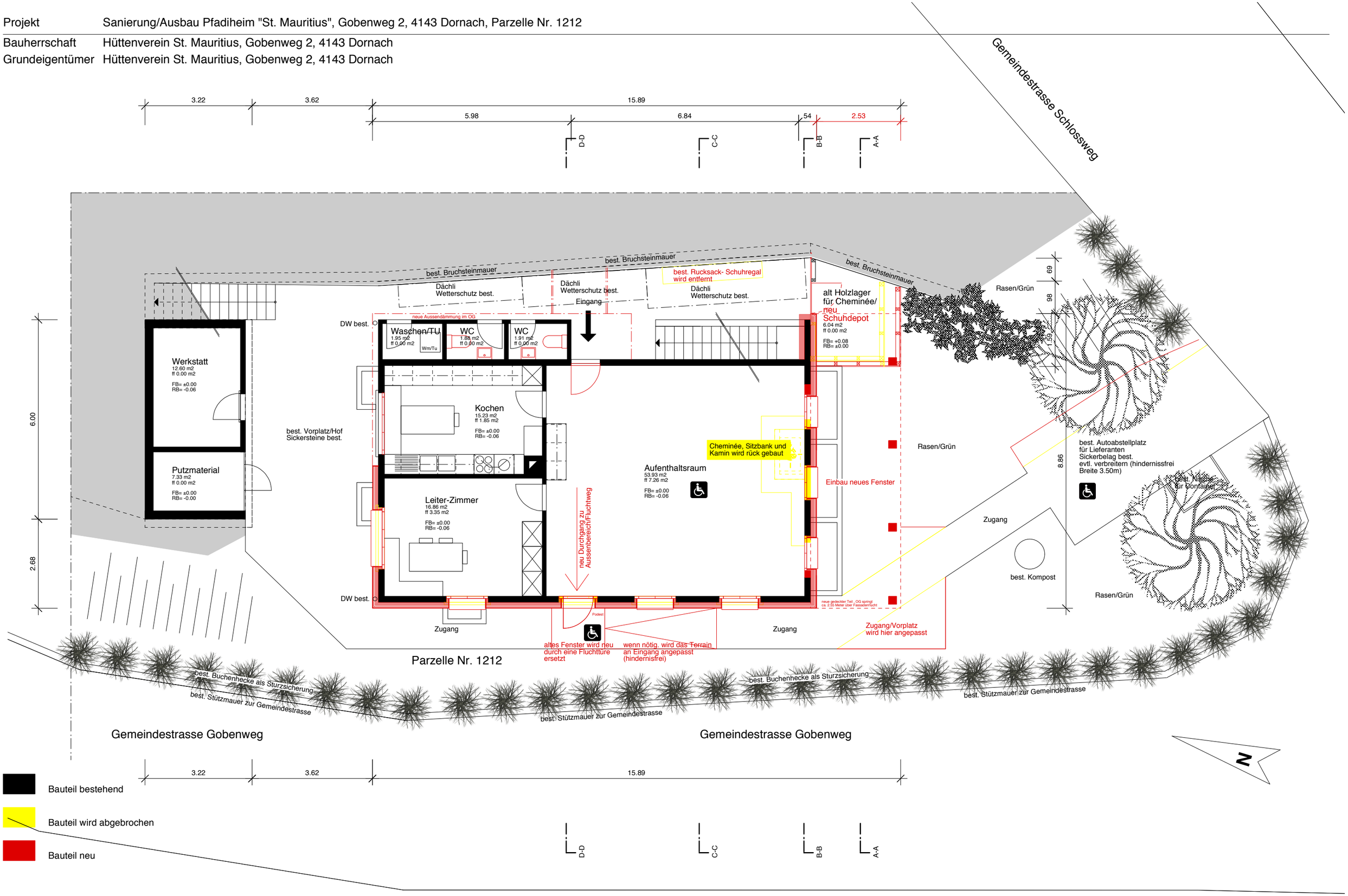

Bauteil bestehend

Bauteil wird abgebrochen

Bauteil neu

Grundriss EG neu M. 1:100

Dornach, 21. September 2017

PROJEKT **PFADIHEIM/DORNACH** MARKUS BITTERLI • BÜRO FÜR ARCHITEKTUR, UNTERDORFSTRASSE 23, 4143 DORNACH INFO@MBITTERLI.CH TEL. 061 / 463 18 81 FAX 061 / 463 18 82